eguraldia ◆ JON ALBISU

▶ Gaurko iragarpena

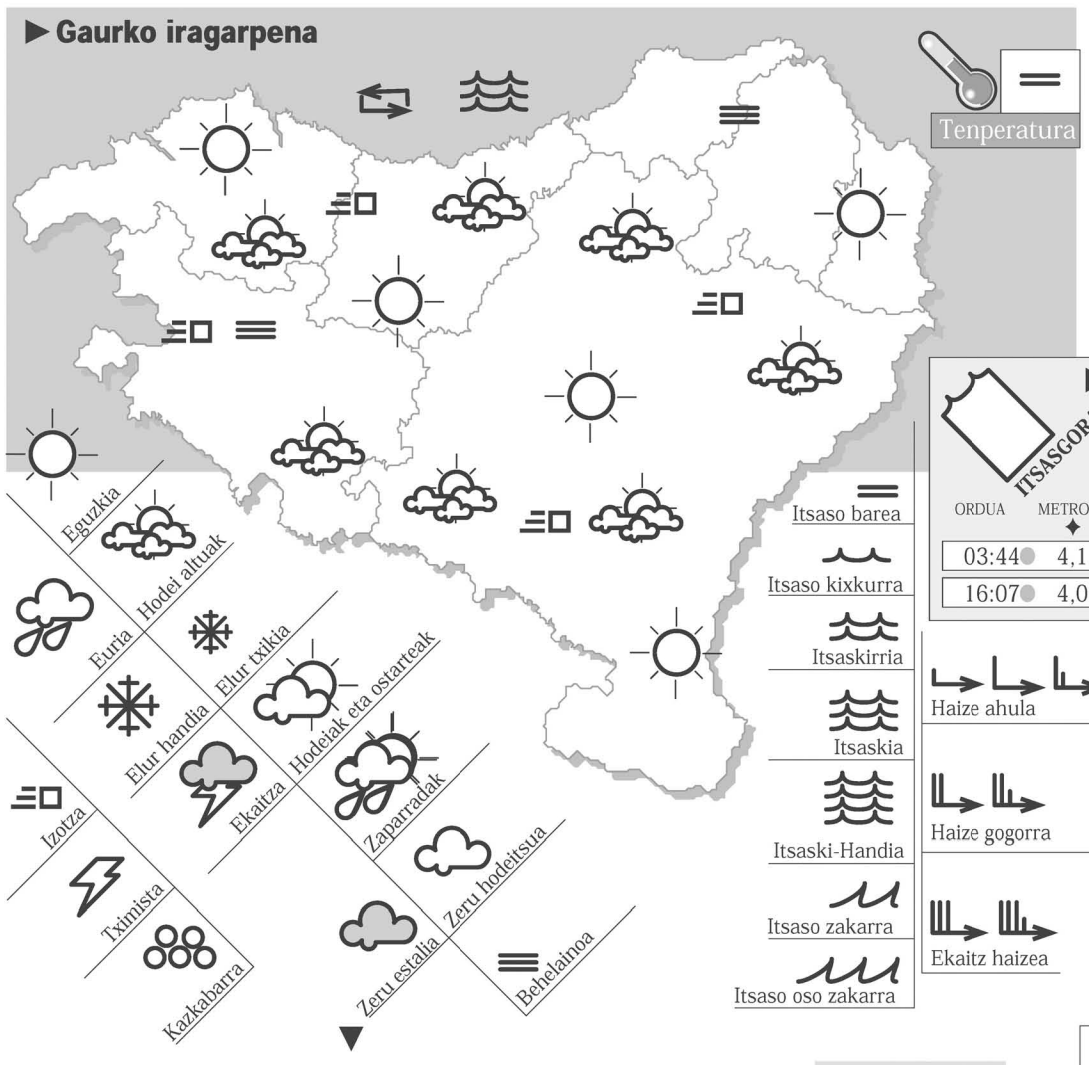

▶ Ilargia

- ilbete — larunbata 21
- ilbehera — larunbata 28
- ilberri — larunbata 6
- ilgora — ostirala 14

URTARRILA

▶ Eguzkia

SORTU ✦ 08:39
GORDE ✦ 18:11

▶ Itsasaldiak

ITSASGORA ORDUA	METROAK	ITSASBEHERA ORDUA	METROAK
03:44	4,12	09:46	0,41
16:07	4,07	21:56	0,52

▶ Tenperaturak

EUSKAL HERRIAN

	⇩	⇧		⇩	⇧
Baiona	0	7	Gasteiz	-4	5
Bilbo	-3	6	Iruñea	3	3
Donibane-Garazi	-1	6	Maule	-2	6
Donostia	2	4			

EUROPAN

	⇩	⇧		⇩	⇧		⇩	⇧
Amsterdam	2	5	Kopenhage	-2	4	Mosku	-1	1
Atenas	2	12	Stockholm	-3	1	Paris	-1	4
Berlin	0	4	Geneva	2	4	Praga	-2	2
Bonn	1	4	Lisboa	5	12	Varsovia	-2	1
Bratislava	-3	0	Londres	3	9	Viena	-1	1
Brusela	-3	5	Madril	2	7	Zurich	0	2

Negu gorrian, eguraldi eguzkitsua

GAUR Kontinenteko leku gehienetan egoera antiziklonikoa izango da, Britainia Handian, Irlandan eta Eskandinavian izan ezik. Leku horietan, euria eta haizeteak gailentzen dira atsedenik gabe. Gainontzeko tokietan, antizikloiak harresiarena egin eta, beste egun batez, izotza gogor bota du, lanbroa eta behe-lainoa ere izan ditugu, baina orduak igaro ahala ostarteak ugarituko dira. Haize ahula eta aldakorra ibiliko da, eta tenperatura ez da aldatuko.

BIHAR Aroa nabarmen aldatuko da. Izan ere, egunak aurrera egin ahala Bizkaiko Golkoan borraska bat sartzen joango da eta, horren ondorioz, haizea hego-mendebaldetik ekartzeaz gain, fronte hotza bultzatuko du penintsulara. Fronte hori ez da ostirala arte iritsiko Euskal Herrira, baina aurretik dakartzan hodeiak pixkanaka barnealdetik —zehazki, Arabatik— sartzen joango dira. Tenperaturak gora egingo du.

ITSASOA

Bizkaiko Itsasoko lehenengo 20 milietan haize aldakorra iritsiko da, nahiko ahul, eta, 2ko indarrarekin, itsaskirria sortuko du. Bisibilitatea nahiko ona izango da, eta ipar-mendebaldeko hondoko itsasoak metro bat edo bi metro arteko olatuak eragingo ditu.

▶ Munduko tenperaturak

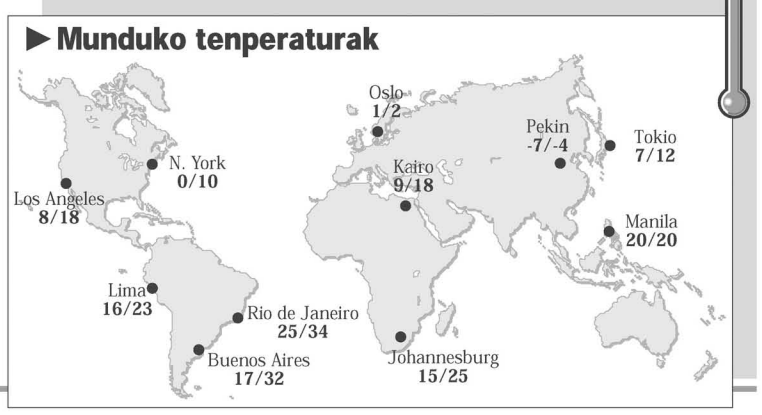

denborapasa ◆

GURUTZEGRAMA

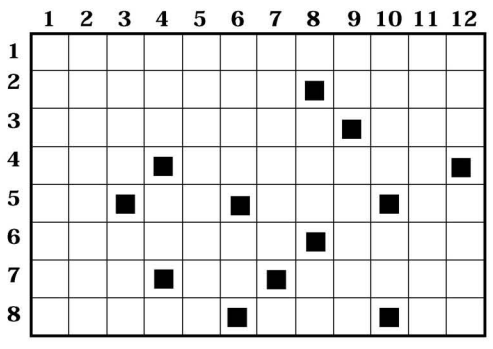

EZKER ESKUIN:
1.- Bikote bateko kideak. 2.- Azal baten neurria. Zezen zikiratua. 3.- Txorixoa. Niri. 4.- ... danez, dirudienez. Gipuzkoako herria. 5.- Errepikatuz, gorotza. Baldintzetan. Norat atzizkia. Barioa. 6.- Pausua. Zerbait. 7.- Garai, aldi. Oinarrizko edari. Pluralean, 100 m2. 8.- Iparraldean, kiratsa. Arnas ezak hil. Errepikatuz, txorimota.

GOITIK BEHERA:
1.- Laztanak. 2.- Ikaragarri. 3.- Kolore militar. Edari alkoholdun. 4.- Burdinola. Badajozeko ibilgailuetan. 5.- Eraikinetako estalkia. 6.- Adi! Estrontzioa. 7.- Oiloaren oihua. Bat. 8.- Iodoa. Aita. Kanpo. 9.- Bostehun eta bat. Umetoki. 10.- Ikusgarri. Herri hizkeran, zer. 11.- Itzaltsuak. 12.- Portu. Uztai.

Aurrekoaren Soluzioa

A: 1. Gaztela. 2. Legatz. 3. Gazte. 4. Zeta. 5. Ate. 6. Beta. 7. Beita. 8. Baketi. 9. Betikoa.
B: 1. Bizkaia. 2. Ibaika. 3. Baiki. 4. Ibai. 5. Bai. 6. Ibar. 7. Birak. 8. Beirak. 9. Berriak.

E-2815

telefonoak ◆

Hegoaldetik Iparraldera hots egiteko: 00-335 aurrezenbakia. **Iparraldetik Hegoaldera:** 00-34

IPARRALDEA

• Kostaldeko ospitalea	59443535
• SAMU	15/59633333
• Pozoindatze kasuetan	56.96.40.80
• Suhiltzaileak	18
• Suhiltzaileak BAMen	59635555
• Polizia	17
• Baionako Suprefetura	59590919
• Elektrika-gas arazoak	14/59521018
• Errepideetako berri	56963333
• Kontseilu Orokorra	59257840
• Miarritzeko aireportua	59239066
• SNCFko trenbideak	59555050
• Laborantza Ganbara	59295043
• Ordua telefonoz	3699
• Meteo agiria (grabatua)	59220330
• Meteo zerbitzuak	59238415
• Baiona Taxi	59594848

HEGOALDEA

• SOS Deiak	112
• Udaltzaingoa	092
• Polizia Nazionala	091
• Ordua telefonoz	093
• Telefono argibideak	1003

ARABA

• Suhiltzaileak	945161163
• Gurutze Gorria	945222222
• DYA	945281020
• Errepidetako informazioa	945222058
• Ertzaintza-Arkaute	945282000
• Miñoiak	945135500
• Goardia Zibila	945256100
• Txagorritxuko Ospitalea	945007000
• Santiagoko O. Orokorra	945007600
• Ospitale Militarra	945136577
• Poliklinikoa	945140900
• Arana Eritetxea	945282800
• 'Naa. S. Esperanza' klinika	945252500
• Asepeyo klinika	945274655/66
• Araba klinika	945142100
• Forondako Aireportua	945163591
• Gasteizko RENFE geltokia	945230202
• Autobus geltokia	945258400
• 'Radio Taxi'	945273500
• Elbarrituentzako taxiak	608870144

BIZKAIA

• Diputazioko suhiltzaileak	949422800
• Bilboko suhiltzaileak	944233000
• Gurutze Gorria	944222222
• DYA	944319200
• Ertzantza	944441444
• Larrialdiak (Osakidetza)	944007474
• Basurtoko ospitalea	944006099
• Galdakaoko eritetxea	944007000
• Santa Marina	944006900
• Gurutzetako ospitalea	946006000
• Sondikako aireportua	944869301
• RENFE	944238633
• Eusko Tren	944338008
• Bizkaia irrati taxiak	944162222
• 'Radio Taxi'	944448888
• 'Tele Taxi'	944442333
• Naturgas 902- 123456/	900- 400523
• Alkoholiko Anonimoak	944150751
• HIESari aurre egiteko Hiritar Elkartea, T-4	944221240

GIPUZKOA

• DYA	943464622
• Gurutze Gorria	943222222
• Itsasoko Gurutze Gorria	943272222
• Ospitale Probintziala	943006000
• Erresidentzia	943007000
• Gurutze Gorria (Donostia)	943214600
• Gurutze Gorria (Irun)	943611203
• Poliklinikoa	943462200
• Deba Garaiko eritetxea	943035300
• Zumarragako ospitalea	943035000
• Bidasoako ospitalea	943007700
• Mendaroko ospitalea	943032800
• Amarako ospitalea	943007400
• Ertzaintza	943288888
• Goardia Zibila	943211100
• Hondarribiko aireportua	943642240
• RENFEko geltokia	943283599
• Eusko Tren	943450131
• Easo Taxiak	943466676
• Santa Clara Taxiak	943466455
• Radio Telefonoa	943426642
• Suital Taxiak	943398018
• Donosti Gas	943450200
• Tolosagasa	943650782
• Gas Hernani	943330928
• Informazio sexuala	943320444
• Donostiako suhiltzaileak	080
• Gipuzkoako suhiltzaileak	088

NAFARROA

• SOS Deiak/foruzaingoa	112
• Iruñeko suhiltzaileak	948222222
• DYA	948171717
• Gurutze Gorria	088
• Errepidetako informazioa	948237000 948427500
• Goardia Zibila	948221100
• Eguneko Psikiatri O.	948273812/61
• Nafarroako Ospitalea	948422100
• Bideko Ama Birjina O.	948429400
• Noaingo aireportua	948168700
• Iruñeko Autobus geltokia	948223854
• RENFEko geltokia	948130202
• Radio Taxi	948221212
• Teletaxi	948232300

zozketak ◆

Bonoloto

Astelehena, 10	Asteartea, 11	Asteazkena, 5	Ostirala, 7
25 - 35 - 38 43 - 44 - 49	07 - 14 - 27 37 - 40 - 44	Zozketa 00:30etan egin zen atzo	07 - 24 - 28 30 - 36 - 38
OSAGARRIA: 02	OSAGARRIA: 24		OSAGARRIA: 09
ITZULKETA: 2	ITZULKETA: 6		ITZULKETA: 8

Lotteria primitiboa

Osteguna, 6	Larunbata, 8	Igandea, 9 Saritzarra
15 - 19 - 29 31 - 40 - 46	06 - 10 - 12 28 - 32 - 41	17- 18 - 26 27 - 29 - 37
OSAGARRIA: 12	OSAGARRIA: 15	OSAGARRIA: 36
ITZULKETA: 6	ITZULKETA: 3	ITZULKETA: 4

ONCE — Kupoitzarra

ASTELEHENA	ASTEARTEA	ASTEAZKENA	OSTEGUNA	OSTIRALA
34.545	32.393	63.344	jaieguna	10.925

161 seriea