Asteartea, 2001-06-19

26. astea ▪ 165 egun igaro dira ▪ 200 egun falta dira

esaera

Beti da norbait zu bainoago

datua

1.000

2003. urterako egin asmo duten itsasontziak 1.000 metroko luzera izango du, 240 metroko zabalera eta 100 metroko altuera. Itsasontzia Norman Nixonek asmatu du, *Freedom* izena izango du, eta inoiz egin duten handiena izango da. 80.000 bidaiarirentzat izango du lekua, eta 25 pisu izango ditu goraka, eta piso horietan guztietan edozer gauza aurkitu ahal izango da: banketxeak, dendak, eskolak, jolaslekuak, jatetxeak, kasinoa... Ontzian bertan ibiliko den tren bat ere egingo dute. Proiektua Norman Nixon dirudun estatubatuarrak asmatu zuen, eta Freedom Ship International Inc. enpresak egingo du proiektua; justu proiektu hori egiteko jaio da enpresa hori, eta, dagoeneko, itsasontziaren planoak eginak dituzte. *Freedom* egiteko bilioi eta erdi pezeta beharko dituzte.

jakingarria

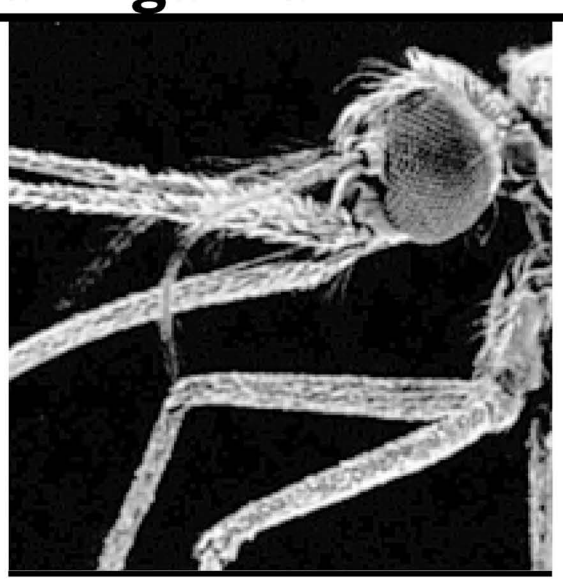

Egia da eltxoen bidez kutsa daitekeela hiesa?

Gaixotasun asko eltxoen bidez kutsatzen direla jakina da –paludismoa, sukar horia...–. Baina hiesaren kasuan ez da halakorik gertatzen, edo behintzat ez dago frogarik eltxoen bidez kutsatzen dela erakusten duenik. Egia da eltxoak pertsona bati odola xurgatu eta beste bati odol hori pasa diezaiokeela; baina egia da, halaber, eltxo batek sar dezakeen odol kopurua ez dela nahikoa hiesa kutsatzeko.

DUELA 10 URTE

PSE-EAJ itunak Jaurlaritza ez zuela ahuldu esan zuen Arregik

Egunkaria
PSE-EAJ itunak Jaurlaritza ez duela ahuldu dio Arregik

EAJren eta PSE-PSOEren arteko akordioak Eusko Jaurlaritzako hiruko koalizioa ez zuela ahuldu esan zuen Joseba Arregi bozeramaileak atzo hamar urte. EA eta EE haserre agertu ziren, EAJk eta PSE-PSOEk lortutako akordioagatik. Egun berean, Amedoren eta Dominguezen aurkako epaiketak aurrera jarraitzen zuen, eta Donostiako Kursaal Kasinoko gerenteak eginiko deklarazioaren arabera, Jose Amedok diru mugimendu handiak egin zituen kasinoan 1986an. Atzo hamar urte, bestalde, Eusko Jaurlaritzaren jarrera salatu zuten ikastolek. «Federazioak baztertu eta negozioazioak ikastolaz ikastola egin nahi dituzte», salatu zuen Ikastolen Elkarteak.

efemerideak

Toribio Alzaga jaio zen

1861. urteko ekainaren 19an Toribio Alzaga jaio zen Donostian. Euskal antzerki herrikoiaren bultzatzaile nagusietakoa izan zen. Bigarren karlistaldia zela eta, Zibururra joan zen. Han idatzi zuen lehen antzerkia, *Aterako gera* hain justu, 1888an. Handik aurrera, antzerki eta opera asko idatzi zituen (*Santo Tomaseko feriya, Andre Josepa Tronpeta, Neskazar, Mutilzar, Ezer ez eta festa...*), eta denak sarri antzeztu zituzten. 80 urterekin hil zen.
1920. Xalbador bertsolaria jaio zen, Urepelen.

SANTUAK. Romualdo, Hur.

horoskopoa

Uxue Agirre

ARIES martxoak 21 - apirilak 20
Aldapa gogorra izan arren, zuk gogor egin. Jan jan beharrekoa, eta aurrera.

TAURUS apirilak 21 - maiatzak 20
Telefonoa, txalaparta, Internet... Edozerekin moldatzen zara zu. Hori da hori komunikatzeko gaitasuna!

GEMINI maiatzak 21 - ekainak 20
Festarik festa? Hori bai dela bizitzea hori! Zenbat festatara joateko asmoa duzu?

CANCER ekainak 21 - uztailak 20
Oraindik asko falta zaizu lortu nahi duzuna lortzeko. Baina pixkanaka lortuko duzu...

LEO uztailak 21 - abuztuak 23
Zer egiten duzu hainbeste denbora gora begira? Mirariak goitik etorriko direla uste duzu, ala?

VIRGO abuztuak 24 - irailak 23
Baduzu garaia diskoa aldatzeko. Beti kanta berarekin ari zara, eta denak nazkatu dituzu jada!

LIBRA irailak 24 - urriak 23
Pazientzia handikoa zinen lehen, baina azkenaldian ez dakit zer gertatzen zaizun...

SCORPIUS urriak 24 - azaroak 23
Eguraldiak bezala, zure umoreak ere aldaketa handiak izaten ditu, ezta? Ze iragarpen dugu hurrengo asterako?

SAGITARIUS azaroak 24 - abenduak 23
Hasiera beti izaten da gogorra. Baina ez pentsa jarraipena samurragoa izaten denik.

CAPRICORNUS abenduak 24 - urtarrilak 20
Egun gogorrak ari zara pasatzen, baina ereindakoak beti ematen du uzta.

AQUARIUS urtarrilak 21 - otsailak 18
Pazientzia omen da dohain guztietatik onena. Zuk baduzu zertan hobetu...

PISCIS otsailak 19 - martxoak 20
Gero eta buru handigoa duzula dirudi. Zer jaten duzu hainbesteraino hazteko?

farmaziak

ARABA

GASTEIZ. 09.00-22.00: DE EUSEBIO, Federico Baraibar, 2. GARCIA BERZAL, Joaquin Collar, 8 (Aranzabela). TORRES, Pablo Neruda, 5-7. Gauez: GONZALO-BILBAO, Posta kalea, 34.
LAUDIO. Gau eta egun: MENOYO, Ugarte kalea, 5.
AMURRIO, ARTZINIEGA, AIARA, URDUÑA. Gau eta egun: CACERES, Udaletxe plaza, 19 (Aiara).

BIZKAIA

BILBO.. 09.00-22.00: AGIRREZABALA, Colon Larreategi, 29. ARMESTO, Miguel Unamunoren plaza, z/g (Alde Zaharra). GOLVANO, Larratundu, 7 (Otxarkoaga). HERNANDEZ, Poza Lizenziatuaren kalea, 20. PONT, Tiboli kalea, 14. SUSTATXA, Zorroza-Kastrejana errepidea, 23 (Zorroza). URIARTE, Basurtu-Kastrejana errepidea, 63. Gauez: ARMESTO, Migel Unamunoren plaza, z/g (Alde Zaharra). UGARTE, Rekalde zumardia, 37.
ARRATIA. Gau eta egun: BADIOLA, Herriko plaza, 7 (Artea).
BARAKALDO. Egunez: MERODIO, Balejo bidea, 5 (Gurutzeta). Gauez: ROUCO, Muguruza kalea, 2.
BASAURI. Gau eta egun: ARRIETA, Garai Doktorearen kalea, 17.
BERMEO, MUNDAKA. Gau eta egun: GABILONDO, Nardiz Tar Jon, 4 (Bermeo).
DURANGALDEA. Gau eta egun: SANROMA, Uribarri kalea, 5 (Durango).
ERANDIO-TXORIHERRI. Gau eta egun: RAMON-DIAZ, Etxegorri kalea, 3. Astrabudua (Erandio).
GERNIKA, BUSTURIA, FORUA. Gau eta egun: ORMAETXEBARRIA, Bizkaiko Jaurerria, 27 (Gernika).
GETXO. Gau eta egun: GOMEZA, Iparbide, 7. Fadura (Algorta).
LEIOA. 09.00-22.00: SAN ANDRES, Larramendi plaza, 2 (Erromo).
LEKEITIO-EA. Gau eta egun: MARKUERKIAGA, Arranegiko Zabala kalea, 3 (Lekeitio).
MEATZALDEA. Gau eta egun:BRINGAS PALACIO, Catalina Gibala kalea, 3 (Urtuella).
MUNGIALDEA. Gau eta egun: GUMUZIO, Aita Elorriaga, 17 (Mungia).
ONDARROA, MARKINA, BERRIATUA. Gau eta egun: FERRO, Ribera kalea, 22 (Markina-Etxebarria).
PORTUGALETE, SANTURTZI, SESTAO. 09.00-22.00: BLAZQUEZ, Repelega etorbidea, 10 (Portugalete). CARRAL, Genaro Oraa kalea, 45 (Santurtzi). MUTIOZABAL, Marcos Grijalvo, 14 (Sestao). Gauez: RUEDA GUANTES, J. M. Barandiaran kalea, 26 (Santurtzi).
URIBE-KOSTA. Gau eta egun: CABEZA, Iparragirre, 3 (Sopela)
ZALLA, GUENES, BALMASEDA. Gauez: BASAURI, Herriko plaza (Sodupe).
ZORNOTZA. Gau eta egun: GUARROTXENA, Jauregizar auzoa, 1.

GIPUZKOA

DONOSTIA. 09.00-22.00: URRETABIZKAIA, San Marcial kalea, 17. OTAEGI, Tolosa etorbidea, 27. BEITIA, Peña y Goñi kalea, 9 (Gros). ZULAIKA, Txirrita bertsolariaren kalea (Larratxo-Altza). Gauez: AREITIO-LAORDEN, Askatasun Etorbidea, 32.
ANDOAIN. Gau eta egun: ELIZONDO, Zumea kalea, 20.
ARRASATE. Gau eta egun: IRIZAR, Erguin kalea, 11.
AZKOITIA, AZPEITIA. Egunez: AZPIAZU, Kale Nagusia, 66 (Azkoitia). Gau eta egun: ASEGINOLAZA, Olazko plaza, 1 (Azpeitia).
BEASAIN, ORDIZIA. Egunez: ATORRASAGASTI, Pakea auzoa (Ordizia). Gauez: ARRIOLA, Plaza Nagusia, 10 (Ordizia).
BERGARA. Gau eta egun: GUALLAR, San Antonio kalea, 5.
DEBA, MUTRIKU. Gau eta egun: URIARTE-APRAIZ, Erdiko kale, 5 (Mutriku).
EIBAR, ERMUA. Gau eta egun: URIZAR, Julian Etxebarria kalea (Eibar).
ELGOIBAR, SORALUZE, MENDARO. Gau eta egun: P. ETXEBERRIA, Rosario kalea, 24 (Elgoibar).
ERRENTERIA, LEZO, PASAIA. Egunez: OIARBIDE, Arditurri kalea, 7. Pontika (Errenteria). Gauez: URRAKA, Donostia kalea, 3 (Errenteria).
ESKORIATZA, GATZAGA. Gau eta egun: ITURRALDE, Mitarte kalea, 18 (Aretxabaleta).
HERNANI, URNIETA. Egunez: GOMEZ, Kale Nagusia, 15 (Hernani). Gauez: ELIZONDO, Zumea kalea, 20 (Andoain).
HONDARRIBIA. Gau eta egun: LIZARRAGA, Damarri kalea, 1.
IRUN. Gau eta egun: LARRATXE, Colon pasealekua, 2.
LASARTE-ORIA, USURBIL. Egunez: RODRIGUEZ, Kale Nagusia, 42 (Lasarte). Gauez: ELIZONDO, Zumea kalea, 20 (Andoain).
OIARTZUN. Gau eta egun: GOROSTIAGA, Arragua kalea z/g.
OÑATI. Gau eta egun: ANDUAGA.
TOLOSA. Gau eta egun: TOLOSA, Kale Nagusia, 7 (Tolosa).
URRETXU, ZUMARRAGA, LEGAZPI. Gau eta egun: OÑATIBIA, Izaspi kalea, 1 (Zumarraga).
ZARAUTZ, ORIO, AIA. Gau eta egun: LASA, Herriko enparantza (Orio).
VILLABONA, ANOETA, IRURA, ASTEASU, ZIZURKIL. Gau eta egun: TOLOSA, Kale Nagusia, 7 (Tolosa).
ZESTOA, ZUMAIA, GETARIA, Gau eta egun: ZURUTUZA, Portale kalea, 1 (Zestoa).

NAFARROA

IRUÑERRIA.09.00-22.00: CORRAL, Rodezno Kondearen plaza, 13. ITURRIA, Estafeta, 87. NOAIN-IOLDI, Urdazubiko monasterioaren kalea, 3. RUIZ CAPILLAS, Atarrabia etorbidea, 47. IRIBERTEGI, Faustino Garralda, 5 (Burlata). AZKETA (Orkoien). Gauez: CORRAL, Rodezno Kondearen plaza, 13. ITURRIA, Estafeta, 87. AZKETA (Orkoien).

Oharra: Frantziako legeei segituz, segurtasun neurriengatik Ipar Euskal Herriko guardiako farmazien izenak ematea debakaturik dago. Guardiako farmazia batera joateko herriko edo eskualdeko polizi etxera deitu beharra dago derrigorrez.

telefonoak

Hegoaldetik Iparraldera hots egiteko: 00-335 aurrezenbakia. **Iparraldetik Hegoaldera:** 00-34

IPARRALDEA

Kostaldeko ospitalea	59443535
SAMU	15/59633333
Pozoitze kasuetan	56.96.40.80
Suhiltzaileak	18
Suhiltzaileak BAMen	59635555
Polizia	17
Baionako Suprefetura	59590919
Elektrika-gas arazoak	14/59521018
Errepideetako berri	56963333
Kontseilu Orokorra	59257840
Miarritzeko aireportua	59239066
SNCFko trenbideak	59555050
Laborantza Ganbera	59295043
Ordua telefonoz	3699
Meteo agiria (grabatua)	59220330
Meteo zerbitzuak	59238415
Baiona Taxi	59594848

HEGOALDEA

SOS Deiak	112
Udaltzaingoa	092
Polizia Nazionala	091
Ordua telefonoz	093
Telefono argibideak	1003

ARABA

Suhiltzaileak	945161163
Gurutze Gorria	945222222
DYA	945281020
Errepideetako informazioa	945222058
Ertzaintza-Arkaute	945282000
Miñoiak	945135500
Guardia Zibila	945256100
Txagorritxuko Ospitalea	945007000
Santiagoko O. Orokorra	945007600
Ospitale Militarra	945136577
Poliklinika	945140900
Arana Erietxea	945282800
'Naa. S. Esperanza' klinika	945252500
Asepeyo klinika	945274655/66
Araba klinika	945142100
Forondako aireportua	945163591
Gasteizko Renfe geltokia	945230202
Autobus geltokia	945258400
Radio Taxi	945273500
Elbarrituentzako taxiak	608870144

BIZKAIA

Diputazioko suhiltzaileak	949422800
Bilboko suhiltzaileak	944233000
Gurutze Gorria	944222222
DYA	944319200
Ertzaintza	944441444
Larrialdiak (Osakidetza)	944007474
Basurtuko ospitalea	944006099
Galdakaoko erietxea	944007000
Santa Marina	944006900
Gurutzetako ospitalea	946006000
Sondikako aireportua	944869301
Renfe	944238633
EuskoTren	944338008
Bizkaia irrati taxiak	944162222
Radio Taxi	944448888
Tele Taxi	944442333
Naturgas	902- 123456/ 900- 400523
Alkoholiko Anonimoak	944150751
Hiesari aurre egiteko Hiritar Elkartea, T-4	944221240

GIPUZKOA

DYA	943464622
Gurutze Gorria	943222222
Itsasoko Gurutze Gorria	943272222
Ospitale Probintziala	943006000
Erresidentzia	943007000
Gurutze Gorria (Donostia)	943214600
Gurutze Gorria (Irun)	943611203
Poliklinika	943462200
Debagoieneko erietxea	943035300
Zumarragako ospitalea	943035000
Bidasoako ospitalea	943007700
Mendaroko ospitalea	943032800
Amarako ospitalea	943007400
Ertzaintza	943288888
Guardia Zibila	943211100
Hondarribiko aireportua	943642240
Renfeko geltokia	943283599
EuskoTren	902543210
Taxi Autonomoak	943471717
Radio-taxi Donosti	943454535
Radio-taxi Santa Clara	943464646
Parada taxiak	943278825
Sanz Agirrezabala taxiak	943466757
Donosti Gas	943450200
Tolosagasa	943650782
Gas Hernani	943330928
Informazio sexuala	943320444
Donostiako suhiltzaileak	080
Gipuzkoako suhiltzaileak	088
Hiesari Aurrehartzeko eta Kontrolatzeko Egitasmoa	943006464

NAFARROA

SOS Deiak/Foruzaingoa	112
Iruñeko suhiltzaileak	948222222
DYA	948171717
Gurutze Gorria	088
Errepideetako informazioa	948237000 948427500
Guardia Zibila	948221100
Eguneko Psikiatri O.	948273812/61
Nafarroako Ospitalea	948422100
Bideko Ama Birjina O.	948429400
Noaingo aireportua	948168700
Iruñeko Autobus geltokia	948223854
Renfeko geltokia	948130202
Radio Taxi	948221212
Teletaxi	948232300

zozketak

Bonolotoa

Astelehena, 18	Asteartea, 12	Asteazkena, 13	Ostirala, 15
18 - 24 - 26 39 - 41 - 45	03 - 10 - 18 24 - 40 - 43	09 - 19 - 26 43 - 46 - 47	02 - 17 - 18 24 - 29 - 31
OSAGARRIA: 40	OSAGARRIA: 17	OSAGARRIA: 33	OSAGARRIA: 09
ITZULKETA: 07	ITZULKETA: 02	ITZULKETA: 01	ITZULKETA: 07

Loteria primitiboa

Osteguna, 14	Larunbata, 16	Igandea, 17 Saritzarra
03 - 24 - 25 42 - 47 - 49	48 - 30 - 11 10 - 31 - 15	01 - 16 - 25 27 - 32 - 48
OSAGARRIA: 41	OSAGARRIA: 44	OSAGARRIA: 49
ITZULKETA: 05	ITZULKETA: 03	ITZULKETA: 07

ONCE

ASTELEHENA-18	ASTEARTEA-12	ASTEAZKENA-13	OSTEGUNA-14	OSTIRALA 15	IGANDEA-17
11.905	23.747	47.788	76.894	02.948	59.381
				182 seriea	020 seriea

Kupoitzarra — Superkupoia